

# Projeto de confiabilidade da transmissão regional de Beverly

## Informações de Reivindicações

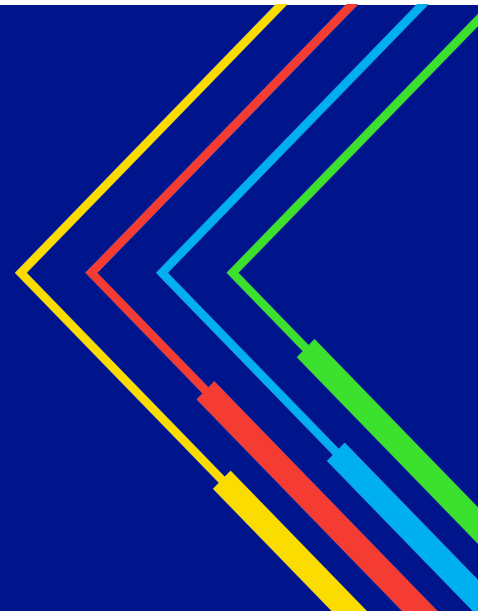

Durante o processo de construção, a McCourt Construction, empreiteira da National Grid, é obrigada a manter um processo detalhado para lidar com reivindicações de danos a pessoas, veículos ou propriedades.

Para fazer uma reivindicação, deve-se:

- Entre em contato com o escritório de McCourt em 617.260.2330
  - Além disso, você pode entrar em contato com o gerente de segurança Joshua Palen pelo telefone 617.719.8679 ou por e-mail em [jpalen@mccourtconstruction.com](mailto:jpalen@mccourtconstruction.com).
- Forneça as seguintes informações:
  - Data e hora da perda.
  - Descrição da perda com localização.
  - Fotografias e outros documentos para sustentar a reclamação, ou seja, boletim de ocorrência, estimativas, causa da reclamação.

Depois disso, McCourt entrará em contato e abrirá uma investigação. McCourt revisará todas as informações enviadas e discutirá suas descobertas com você. McCourt emitirá duas respostas indicando a aceitação ou negação da reivindicação, a primeira verbal e a segunda por escrito. Caso a reivindicação seja aceita, a McCourt pagará ou reembolsará você diretamente ou por meio de uma reivindicação de seguro com a McCourt Constructions Insurance Carrier. Se uma reclamação for negada, McCourt fornecerá o motivo. Além disso, a McCourt irá informá-lo sobre os passos adicionais que você pode tomar.

Caso você não esteja satisfeito com as conclusões da investigação de McCourt, você pode entrar com uma ação junto à sua seguradora, que tentará determinar a responsabilidade. Caso sua seguradora considere a McCourt responsável, os custos serão subrogados à McCourt. Outra opção disponível para aqueles que têm seu pedido negado é entrar com ação no juizado de pequenas causas. Um magistrado analisará e determinará a responsabilidade.

Se você tiver alguma dúvida adicional sobre o processo de reivindicações, não hesite em entrar em contato por nossa linha direta em 833.238.4743 ou por e-mail em [info@BeverlyRegionalTransmissionReliabilityProject.com](mailto:info@BeverlyRegionalTransmissionReliabilityProject.com).